株式会社 Webライタープロ

KW選定、記事構成、執筆、入稿をトータルサポート

記事制作のご提案

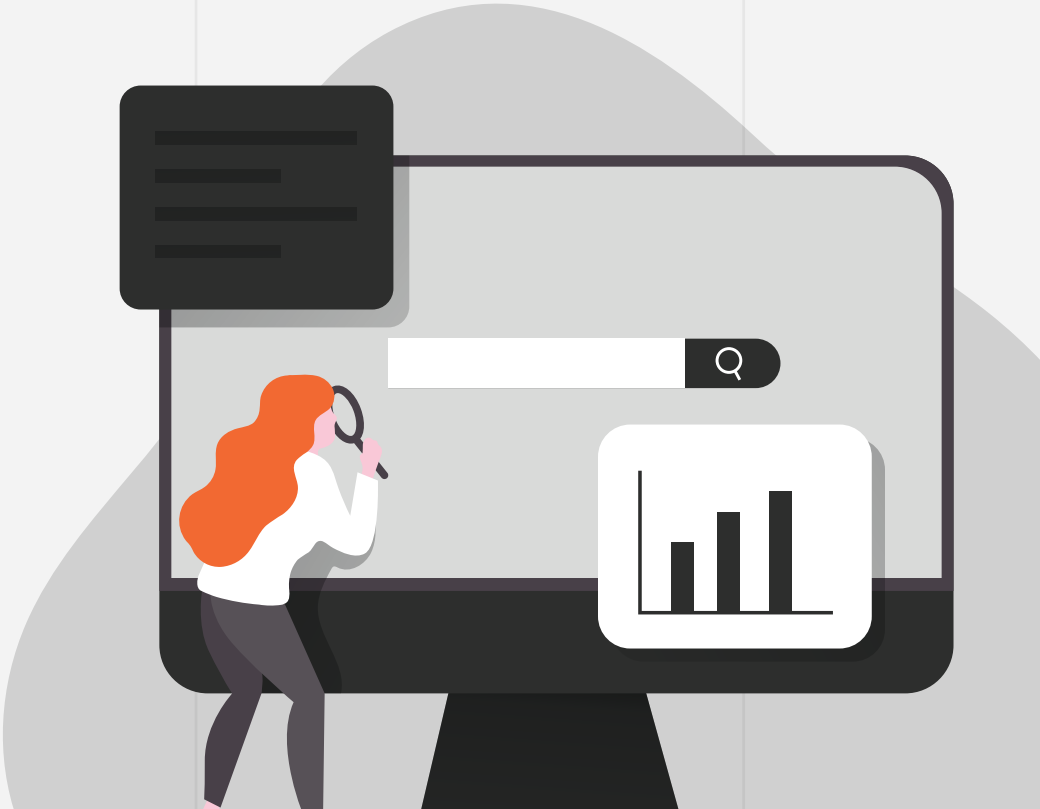

目次

3ページ Webライタープロができること

4ページ Webメディア業界の現状

6ページ Webライタープロ3つのポイント

7ページ メンバー紹介

8ページ 事例紹介

12ページ サービス料金

13ページ 会社概要




Webメディアの集客を
最大化しませんか？
SEOの専門家が記事制作を徹底サポート
株式会社 Webライタープロ

Webライタープロができること

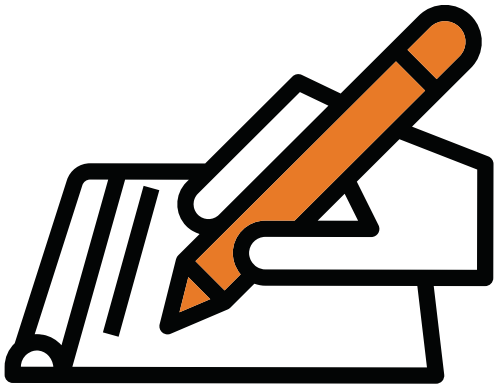

記事制作

SEO記事はもちろん、PR記事や取材記事など**幅広いジャンルに対応しています。**
専門領域も対応可能です。
弊社独自の研修を終了したWebライターのみ在籍。**高品質な記事制作が可能です。**



KW選定

アクセス増加を見込んだKW選定を行います。

- 競合メディアの調査
- ツールを使ったリサーチ
- SEO流入が見込めるKW選定

Webメディア業界の現状

よくある課題







その結果…

思うように結果が出ず、
無駄な費用と労力がかかることに

その課題、
Webライタープロ
なら解決できます。

Webライタープロ3つのポイント

ここが違う！

Webライタープロ3つのポイント

Point 1

ライティング
を熟知した
プロのライター
のみが在籍



Webライタープロでは、Webライターを厳選しており、未経験のライターに任せることはありません。
研修を終了したハイスキルのWebライターが執筆を担当するため、誰でも書けるような低品質な記事を納品することは一切ございません。

Point 2

SEOの専門家が
アクセスを
増やします



Webライタープロでは、SEOを通して月間数百万PVをあげるメディアを複数構築したノウハウをもとに、御社のメディアのアクセスを増やします。

KW選定から記事の入稿までを一括で請け負うことで、より効率的に結果を出すことができます。

Point 3

記事の
大量ロット
発注もOK!!



Webライタープロでは、150人の様々なジャンルに特化したプロライターが常駐しているため、記事の大量ロット発注にノンストップで対応が可能です。

また、発注から納品まで責任を持って専属のWebディレクターが担当するため、御社の方で余計な手間が発生することがありません。

メンバー紹介

Webライター / コンサルタント



藤倉 大地
代表

(株)Webライタープロ代表。元広告代理店の営業職。BtoBの営業経験を活かした、丁寧なクライアントワークが強み。ライター・ディレクターを経て代表に就任。ディレクター時代は不動産・介護・人材系など幅広いジャンルを担当。現在は営業と全体の統括を担当。



沖ケイタ
取締役

(株)Webライタープロ取締役・(株)沖プロ代表。学生時代にブログで月商100万円を達成。そのまま売上を伸ばし2019年に法人化へ。今まで60名以上のWebライターを研修。その中には未経験から独立した人も多数。また、「Writing Hacks」の講師も務める。



戸谷 豪志
SEO担当

慶應義塾大学大学院卒業。学生時代に制作したアフィリエイトサイトでの収益が1年間で急上昇し、法人化。Webライタープロではこれまでの経験を生かした、SEOの立案やキーワード選定などをメインで行っている。教育、医療薬学領域が得意。



辻川 倖平
SEO担当/ディレクター

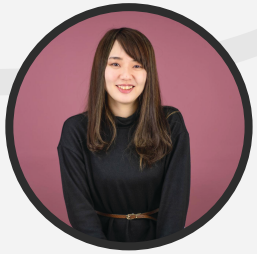

原 千明
ディレクター



西山 雄介
ディレクター



西川 洸介
ライター

など多数...

株式会社 Webライタープロ

事例紹介

株式会社ケイアイリンク様

月間3万PVから8ヶ月で月間170万PVに成長

SEOキーワード実績

- スクワット / 1位〜2位
- 皮下脂肪 / 1位〜2位
- 岡山 ジム おすすめ / 1ページ目

その他トレーニング系のKWで1〜3位多数

納品後の感想

オウンドメディアに対する考え方、ライティングの技術、キーワード選定に対する知識を始め、Webメディア構築における多くの知見をお持ちであると判断し、HP内のコンテンツ(コラム記事)の強化の依頼をしましたが、予想以上の反響に驚いています。

コンテンツ製作以外のWebメディア構築においてもトレンドを捉えた上での適切なアドバイス等頂き、メディア作りにおいて欠かせないパートナーとしてこれからも期待しています。



事例紹介

株式会社カラフルラボ様

新規メディア立ち上げ3ヶ月で月間7万PV、メディアからのCVが増加

SEOキーワード実績

- ブログ 稼ぐ / 1位〜2位
- wordpress プラグイン / 1位〜2位
- ブログ 始め方 / 1ページ目

その他ブログ、アフィリエイト系のKWで1〜3位多数

納品後の感想

集客とCVアップのために、メディア運営の施策を検討していましたが、社内リソースだけでは運営が厳しく、まずはライターの確保が急務でした。そこでブロガーとして実績のある沖様に依頼しました。

メディアの方は開始3ヶ月時点で記事数は25記事ほどですが7万PV以上を達成しました。またCVもPVが伸びるにつれ増えてきており、今後も拡大していく見込みで楽しみです。



事例紹介

株式会社LEC様

英会話学習という専門領域で、メディア立ち上げから9ヶ月で月間3万PV

SEOキーワード実績

- 40代からの英語の学び方 / 1位～2位
- 英単語　おすすめ　社会人 / 1位～2位
- toeic 900 勉強法 / 1ページ目

その他英会話学習系のKWで1～3位多数



納品後の感想

知人からWebライタープロをおすすめして頂き、メディアの立ち上げをお願いしました。

最初は希望するクオリティで記事ができるのか不安でしたが、全く問題ありませんでした。むしろ、僕の意図を想像以上に汲み取ってくださり、クオリティの高いコンテンツができました。コンテンツを利用したお客様からの満足度が高く、新規の方の流入も想定の２倍以上あり、非常に満足しております。

取材記事一例

高品質な取材記事制作

Brain公式メディア掲載



月1億円流通するサービス「Brain」
にはなぜ紹介機能がある？
開発の理念を代表の迫佑樹さんに直撃

ワンダフルワイフ掲載



【完全自動化】Ｌステップはどう使う？
５つの機能や利用するメリットなどを
認定講師が伝授

カラフルボックス掲載



【保存版】副業アフィリエイトで最高月商
1,200万円稼ぐ男が語る成功の極意

**Webライタープロでは撮影、取材、執筆の全工程を
プロの手で作り上げます。記事はもちろん、
写真も高品質なものを納品いたします。**

株式会社 Webライタープロ

今までの執筆ジャンル

累計20,000本以上の記事を執筆

- SFA
- レンタルサーバー
- オンライン学習教材
- シニア
- フードデリバリー
- ライフスタイル
- 歯科
- 介護
- 金融
- NFT
- 自動車
- 葬儀
- 不動産
- 副業
- 法律
- Webマーケティング
- HP制作
- 英会話
- デザイン
- プログラミング
- 医療
- 引っ越し
- 回線
- カードローン
- 健康
- 人材
- 退職代行
- YouTube関連
- 物販
- ドメイン
- オンラインカジノ
- ガジェット
- フィットネス
- マッチングアプリ
- 美容整形
- 飲食
- 学習塾
- クレジットカード
- 交通
- 占い
- 美容
- 不用品回収
- 物流

など他多数

サービス料金

	記事制作のみ	KW選定を含んだ記事制作	取材記事制作
価格 （1記事当たり）	2万～	3.5万～	6万～
契約期間	月間1本～ 最低契約期間無し （テストライティング可能）	月間10本～ 3ヶ月～ （都度1ヶ月ごと更新）	—
サービス内容	記事制作 入稿のみ	KW選定 記事制作 入稿	取材～記事制作 現地での写真撮影

会社概要

株式会社 Webライタープロ

私たちのビジョンは「高品質の記事コンテンツで最大限の集客を実現」です。

社名	株式会社Webライタープロ
代表	藤倉 大地
資本金	3,000,000円
設立	2023年1月23日
所在地	東京都目黒区駒場1-21-6 渋谷松見坂パークサイドヒルズ
Webサイト	https://webwriter-pro.co.jp/